

# Relatório Mensal de Atividades

(Direção Técnica)

**Responsável: FLAVIA NOBRE**

Hospital Estadual Getúlio Vargas		Unidade de Medida	Dias
<b>Perspectiva</b>	<b>Diretriz</b>	<b>Fonte dos Dados</b>	
	<b>Objetivo</b>	VITAI / TIMED	
<b>Meta</b>	<b>Indicador</b>	<b>Forma de Medição (cálculo)</b>	
7	Média de permanência Geral	Nº Pacientes-dia Geral Nº de Saídas hospitalares	

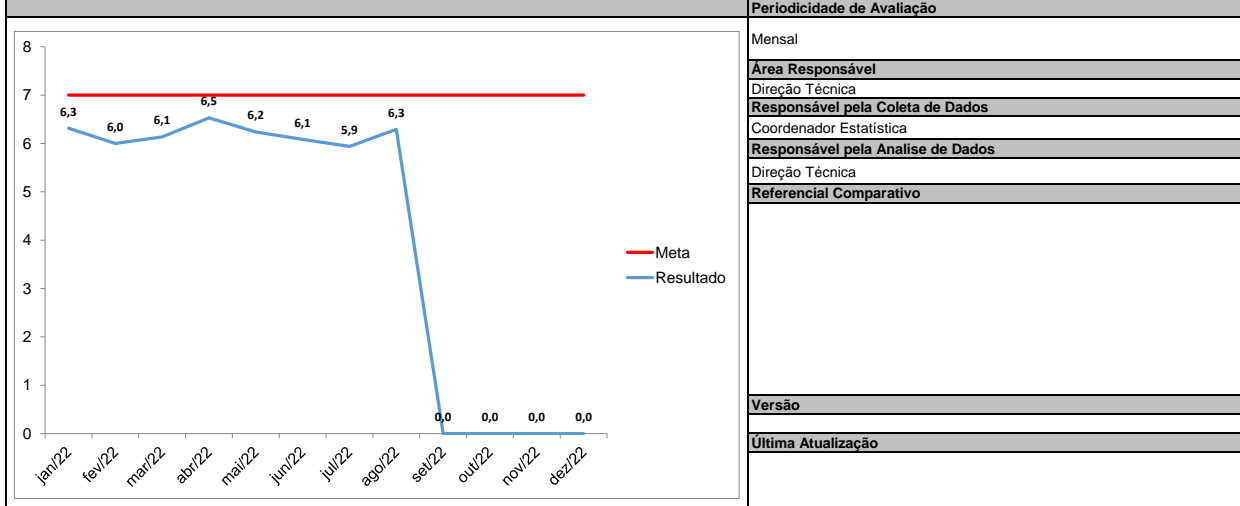

**Análise Crítica**

O tempo médio de permanência em agosto/22 foi de 6,29 dias, mantendo-se dentro da meta aprovacionada. A otimização no tratamento dos pacientes através de implantação de protocolos, resolutividade com maior rapidez de pacientes que precisam de exames e/ou procedimentos externos ajudaram na otimização desses números. Foram realizadas 649 cirurgias nesse período. Dessas, 268 foram de emergência e 381 programadas.

Neste mês, foram realizadas 435 sessões de hemodiálise, onde 65 pacientes realizaram alguma sessão de TRS. Destes, 30 receberam alta (46,15%), 17 evoluíram a óbito (26,15%), 18 permaneceram internados (27,69%), 3 recuperaram a função (4,61%), 1 foi colocado em palição (1,53%) e 1 foi transferido (1,19%), correspondendo a 14,03 pacientes dia. Tivemos 20 sessões realizadas após o ingresso dos pacientes na regulação, aguardando vagas.

Neste período, recebemos 400 ambulâncias GSE/SAMU, sendo 8 clínicas, 3 de pediatria e 389 traumas. Deram entrada na sala de trauma 925 pacientes, com média diária de 29,83 pacientes por dia. Do total, foram 39 vítimas de PAFs, 6 PABs, 83 colisões de veículos e 117 quedas de moto. A hipodermia fez 582 atendimentos, com média de 18,77 pacientes/dia.

Foram realizadas 1.1140 internações. Dessas, 271 de clínica médica, 389 das clínicas cirúrgicas (cirurgia geral, vascular e neuro), 293 de ortopedia e 187 de pediatria. A utilização de hemoconcentrados foram de 249 bolsas, porém apenas 55,5% das solicitações nominais foram contempladas, levando a postergação nos tratamentos e cirurgias.

Em relação ao grau de dependência dos pacientes internados no Hospital, tivemos 57,39% com grande necessidade de cuidados das equipes, que representam também o alto grau de cuidados destes pacientes, que cursam com necessidade de tempo de internação alargada.

Pacientes-dia sob Cuidados Mínimos 16,03%;  
Pacientes-dia sob Cuidados Intermediários 19,42%;  
Pacientes-dia sob Cuidados de Alta Dependência 28,95%;  
Pacientes-dia sob Cuidados Semi-Intensivos 13,46%;  
Pacientes-dia sob Cuidados Intensivos 14,98%

Cerca de 34,1% das internações do hospital foram de pacientes acima de 60 anos. Cerca de 23,7% das internações são de pacientes clínicos. Estes grupos de pacientes, caracterizam-se por apresentarem múltiplas comorbidades e longos períodos de internação.

Foram 9.001 atendimentos na emergência. Esse aumento de número de atendimentos deve-se a pediatria que manteve o patamar alto de número de pacientes atendidos devido ao período sazonal de doenças respiratórias correspondendo a 55,7% dos atendimentos totais.

Em relação a localidade, 10% dos atendimentos são do município do RJ que corresponderam a 79,2% das internações.

No período analisado, foram realizadas 45 transferências externas, sendo 2 altas, 15 planos de saúde, 4 custódias e 24 transferências diversas. Foram solicitadas 36 regulação de vaga zero.

Exames realizados do mês agosto de 2022.  
Feito 01 solicitação de Angioplastia, foi realizado com tempo médio de 15 dias. Representa uma taxa de resolutividade de 100%.  
Feito 02 solicitações de Arteriografia, foram realizados com tempo médio de 15 dias. Representa uma taxa de resolutividade de 100%.  
Feito 09 solicitações de Cateterismo Cardíaco, foram realizados com tempo médio de 05 dias. Representa uma taxa de resolutividade de 100%.  
Feito 01 solicitação de Revascularização, foi realizado com tempo médio de 20 dias. Representa uma taxa de resolutividade de 100%.  
Feito 01 solicitações de RNM, foi realizado com tempo médio de 20 dias. Representa uma taxa de resolutividade de 100%.

**Ação de Melhoria**

Compilação de dados - Indicador

Indicador:

	jan/22	fev/22	mar/22	abr/22	mai/22	jun/22	jul/22	ago/22	set/22	out/22	nov/22	dez/22	Resultado
META	7	jan/00	7	7	7	7	7	7	7	7	7	7	
Nº Pacientes-dia Geral	6750	6159	7278	7352	7333	6567	6663	7046					
Nº de Saídas hospitalares	1069	1012	1186	1126	1176	1079	1122	1120					
<b>Fórmula de Cálculo:</b>	6,3	6,0	6,1	6,5	6,2	6,1	5,9	6,3	#DIV/0!	#DIV/0!	#DIV/0!	#DIV/0!	

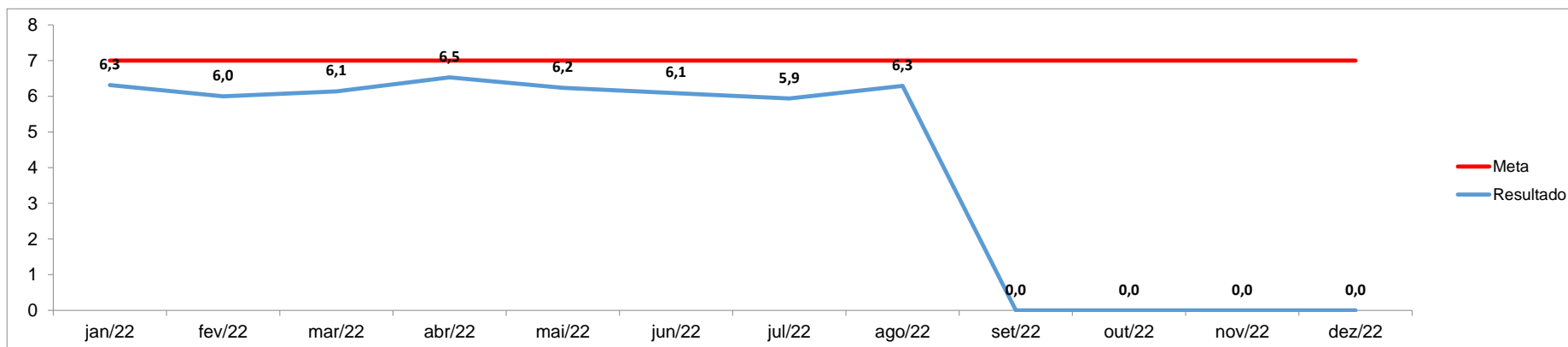

**Anexos:**



**Governo do Rio de Janeiro**  
**Secretaria Estadual de Saúde**  
**Hospital Estadual Getúlio Vargas**

**Anexos:**